

Kontakt zum Künstler:

Pedro Alves Filho

48231 Warendorf-Einen

www.pedrofilho.de

kontakt@pedrofilho.de



Öffnungszeiten der LVHS-Ausstellung:

montags - samstags 10.00 - 19.00 Uhr

sonn- und feiertags 10.00 - 14.00 Uhr

Eintritt frei!

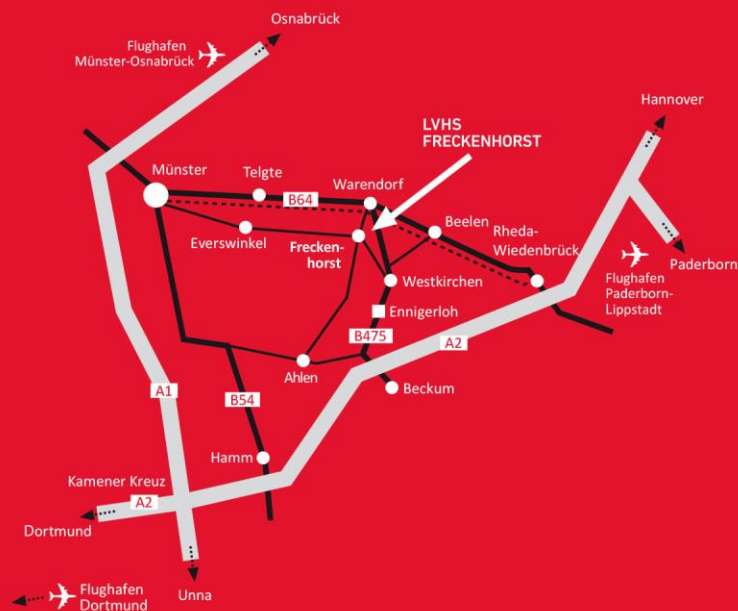

Zur LVHS mit Bahn und Bus

Haltestelle „Warendorf-Freckenhorst Landvolkshochschule“

ab Münster HBF mit den Linien S20 und R22/R23

ab Warendorf Bf mit den Linien S20 (samstags), S35, R23, R63

ab Ahlen Bf mit der Linie S35

ab Neubeckum Bf mit der Linie R62/R63.

Zur LVHS mit dem PKW

B64 bis Warendorf, 3 km in Richtung Hamm/Ahlen, am Ortseingang links

oder A2 Abfahrt Beckum (Richtung Warendorf), B475 bis Westkirchen, dann 7 km bis Freckenhorst, an der Kreuzung rechts Richtung Warendorf, anschl. ausgeschildert.

Bitte orientieren Sie sich in Freckenhorst an den LVHS-Hinweisschildern,

alte Navigationsgeräte führen bei Eingabe der Straßenbezeichnung

„Am Hagen“ in das angrenzende Wohngebiet und **nicht** zur LVHS.



Katholische Landvolkshochschule

„Schorlemer Alst“ Freckenhorst

Am Hagen 1

48231 Warendorf

Kontaktdaten umseitig

lvhs-freckenhorst@bistum-muenster.de

www.lvhs-freckenhorst.de

Zertifiziert nach Gütesiegel-
verbund Weiterbildung



LVHS-Galerie:

Farbspektrum

Lebendig verflochten

Pedro Alves Filho

Warendorf-Einen

Mittwoch, 8. November 2023 bis

Freitag, 5. Januar 2024

Ausstellungseröffnung:

Mittwoch, 8. Nov. 2023, 19 Uhr



Sehr geehrte Damen und Herren,
liebe Kunstfreunde,

zur Eröffnung der Ausstellung von

Pedro Alves Filho:
Farbspektrum –
Lebendig verflochten

am **Mittwoch, 8. November 2023 um 19 Uhr**

in der Landvolkshochschule Freckenhorst laden wir Sie
und Ihre Freunde herzlich ein!

Die Eröffnung wird musikalisch am Klavier begleitet
von Uta-Maria Gennert-Stöcker.

Mit freundlichen Grüßen



Michael Gennert
- Direktor -

Zum Künstler:

Pedro Alves Filho



Der brasilianische Künstler Pedro Alves Filho stammt aus dem Nordosten Brasiliens und hat sich seit seiner Jugend der Kunst gewidmet.

Als Inspirationsquellen seiner Bilder dienen ihm die Lebensgeschichten der Menschen, ihre zwischenmenschliche Interaktion und die Vielfalt künstlerischer Ausdrucksformen.

Die Themen seiner Werke sind geprägt von den Erfahrungen seiner brasilianischen Herkunft, dem Alltagsleben der Menschen und dem Glauben.

Durch Prozesse der Reduktion, Figuration und Abstraktion werden diese Themen symbolisch verdichtet und die inneren Bilder, Gefühle und Gedanken des Künstlers in farbenfroher Kraft und Lebendigkeit in seinen Werken zum Ausdruck gebracht.

Pedro Alves Filho

- 1972 geboren in Coroaá / Brasilien
- 1990 - 1995 angestellt als Kunstmaler in der Diözese Coroaá
- 1995 – 1996 einjähriger Aufenthalt in Deutschland
- 1997 Fortbildung im Bereich der Kirchenkunst in Sao Paulo bei dem brasilianischen Künstler Claudio Pasto
- 1998 Migration nach Deutschland
- 1999 – 2000 künstlerische Fortbildung bei Theodor Schäfer in Ostbevern
- Seit 2000 tätig als freischaffender Künstler

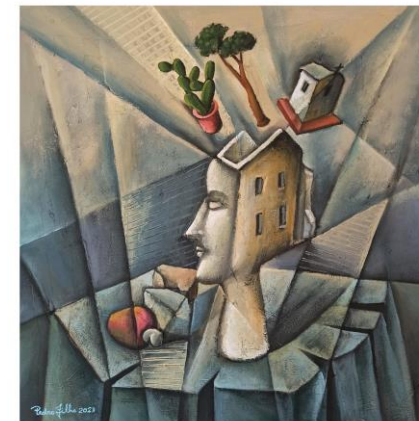

Ausstellungen

- 1992 ECO-Ausstellung im Rahmen des UN-Erdgipfels, Rio de Janeiro
- 1993 Teilnahme an UN-Posterausstellung, Brasilia, Erhalt eines Ehrenpreises
- 1996 Rathaus, Everswinkel
- 1996 Kolping-Tagungshotel, Münster
- 2001 Rathaus, Ostbevern
- 2003 Stapelfeld / Cloppenburg
- 2004 Fazenda da Esperança, Berlin
- 2019 - 2023 Teilnahme an Krippenausstellungen, Telgte
- 2022 Stadtmuseum, Historischen Rathaus, Warendorf